

葬祭サービス

本当に良いお葬式を組合員のために。



見て!聞いて!食べて!

にじえ葬 展示・学習会 / 相談会



毎回ご好評をいただいている「にじえ葬 展示・学習会 / 相談会」。

今回は、江古田斎場を会場に「にじえ葬」や終活に関するセミナーから祭壇の展示、霊園・墓石・仏具のコーナー、湯灌の実演、通夜ぶるまいの試食、個別相談まで充実した内容で開催します。

見て、聞いて、体験して終活にお役立てください。

日時 9月19日(月・祝)
10:00~14:00

当日の主なスケジュール

10:00~	祭壇の展示など、会場を自由にご覧ください。
10:15	湯灌の実演 (1回目)
11:00~	葬儀学習会 (質疑応答もあります。)
12:00~	通夜料理試食
13:00~	湯灌の実演 (2回目) / 個別相談

会場 東京福祉会
江古田斎場
第一会館1~2F
〒176-0004
練馬区小竹町1-61-1



参加費無料
要予約

学習会

にじえ葬について
や終活~エンディングノートに関する事など



写真撮影 / 湯灌の実演

メモリアルフォトは後日プリントし
郵送します。撮影は10:00~
11:00、12:00~13:40で
1組5分で約30組を予定。
※予約時にお申込み、時間帯を決めて受付。
※撮影代/500円(撮影時にお支払い)

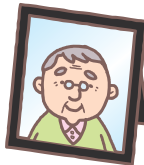

祭壇の展示

生花祭壇、
家族葬祭壇、
仏式白木祭壇
などの展示。



試食会

通夜ぶるまい、
精進落とし、
会席御膳



葬儀に関する 個別相談

葬儀に関する不安や
疑問にお答えします。
※予約時にお申込み



霊園・墓石・仏具 コーナー

霊園や石材、
仏具、返礼品
などの紹介。



お申込方法 生活文化事業部 **0120-80-0103** までお電話で
お申し込みください。

※会場の都合上、人数に制限がございます。
お早めにお申し込みください。
※携帯電話からも使用できます。

展示
学習会
申込み
方法

生活文化
事業部へ
電話

資料請求
方法

「にじえ」に関する詳しいパンフレットをご用意しております。

注文番号 **208990** 数量 **1**
●受付/いつでもお申込みできます
●お届け/お申込み翌週に郵送いたします



お葬式のお申し込み、お問合せは

にじえ安心フリーダイヤル(葬儀専用ダイヤル)
 0120-85-0983

365日
24時間
OK

携帯電話
からでも
OK

提携葬儀社の「にじえ」担当者が対応いたします。

提携葬儀社 [三多摩・近隣県担当] 株式会社セレミア [23区担当] 社会福祉法人 東京福祉会

お問合わせ
お申込みは

生活文化事業部 **0120-80-0103**

受付時間/月~金9:30~16:30(祝日も受付)
FAX:03-3308-8977 E-mail:kurashi@tohto.coop



※携帯電話からも使用できます。

スマートフォンから